ANTARES

Notiziario trimestrale del Camper Club Orsa Maggiore

Numero 3 Gennaio 2001

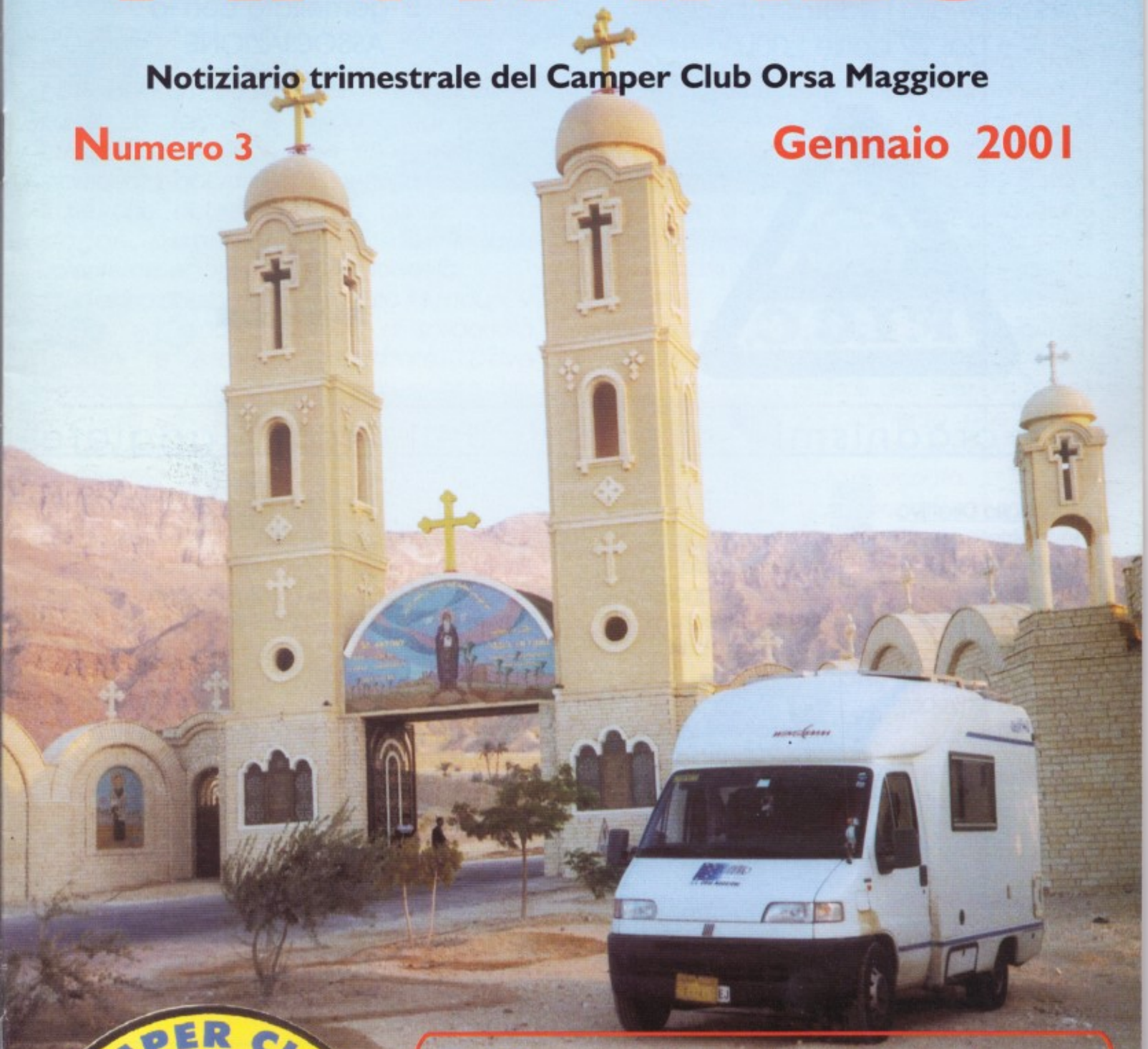

CAMPER CLUB
ASSOCIAZIONE CAMPERISTI VOLENTEROSI
BOLOGNA ITALY
VIAGGI - RADUNI - SOLIDARIETA'
ORSA MAGGIORE

All'interno:

- Il nostro 2001
- I raduni di Primavera
- Arance di Natale: Primi consuntivi
- La biblioteca del viaggiatore

Camper Club "ORSA MAGGIORE"

ASSOCIAZIONE DI CAMPERISTI VOLENTEROSI: VIAGGI, RADUNI E SOLIDARIETA'

Aderisce alla Federcampeggio
Dal 29 aprile 2000

E' gemellato con la
ASSOCIAZIONE
PER LA PACE

Gli organismi direttivi dell'Orsa Maggiore

Il Consiglio Direttivo

Presidente	Giovanni Ongaro
Vice Presidente	Franco Zocca
Consigliere	Leandra Tugnoli
Consigliere	Pierluigi Zacchiroli
Consigliere	Giovanna Parisi

Collegio dei Probiviri

Presidente	Fabio Fantuzzi
Probiviro	Luigi Visaggio
Probiviro	Tommaso Lattanzi

Collegio dei Revisori

Presidente	Vittorio Bianchi
Revisore	Sante Soglia
Revisore	Oliviero Franci

Altri incarichi

Tesoriere	Susanna Cervellati
Segretario Amministrativo	Luciana Carella
Segretario Operativo	Leandra Tugnoli

Antares

Proprietario: Camper Club Orsa Maggiore
Periodicità Trimestrale
Stampato in proprio
Redazione: via Manfredi 27/c, 40138 Bologna

Aut. Trib. di Bologna n.7025 del 4 luglio 2000
Direttore Responsabile: Giovanni Ongaro
Caporedattore: Michele Amerighii
Redattori: I Soci del Camper Club Orsa Maggiore

PER CHI VUOLE CONTATTARCI

051302612 Tel., Fax, Segreteria
0472201212 Giovanni Ongaro
0335308103 Leandra Tugnoli
0444611184 Franco Zocca
e-mail: ccorsamaggiore@iol.it
Via Manfredi 27/C - 40138

LA SEDE E' APERTA IL MERCOLEDI' SERA DALLE ORE 21 ALLE ORE 24

Un anno fa nasceva il Camper Club Orsa Maggiore

Spegniamo la prima candelina

E' banale dire che sembra passato un secolo da quando ci siamo incontrati in venti equipaggi a Dozza ed abbiamo gettato le basi per un nuovo club, ma così è. Forse un secolo è poco, oggi siamo un'associazione con una fisionomia ben individuata, abbiamo dato un significato alla frase che abbiamo scelto come nostro slogan associazione di camperisti volenterosi: viaggi, raduni e solidarietà.
In un anno abbiamo organizzato 11 raduni, 9 viaggi, ed alcune iniziative di solidarietà ,come le Arance di Natale. Devo riconoscere che ci sono stati anche dei momenti emozionanti, come alla fiera di Parma, o la pubblicazione del primo numero di Antares, o le iniziative organizzate dai ragazzi. Ci sono stati anche dei brutti momenti, come la perdita d'amici con cui avevamo condiviso quest'avventura, momenti che ci hanno segnato e privato di persone insostituibili nell'associazione e nei nostri cuori.
Un anno è passato e questo Consiglio Direttivo è giunto al termine del suo mandato speciale che gli era stato attribuito dall'Assemblea, ovvero di regolamentare il club, di allargare la base sociale, di dare vita ad un organo d'informazione ufficiale e di porre le basi per l'elezione di un Consiglio Direttivo autorevole eletto da una base sociale ampia. Per tener fede a quest'impegno il 28 gennaio ci siamo trovati a Casalecchio di Reno per una Assemblea Straordinaria, dove si è discusso ed approvato un regolamento che da la possibilità di votare per posta, per fax e per posta elettronica. Non vi sono molti esempi di questo tipo nel modo dell'associazionismo e, soprattutto, non siamo a conoscenza di regolamenti che contemplino il voto via e-mail. Nel regolamento approvato s'istituisce una figura, il Fiduciario, deputato a raccogliere i voti che perverranno nei modi suddetti, essendo persona al di sopra delle parti, designata dall'Assemblea. Lo schema che è stato presentato ai Soci è stato variato, in senso maggiormente garantista, dalla discussione in seno all'Assemblea. Il contributo avuto in sede di discussione è stato notevole e sostanziale sintomo che il problema era sentito ed importante. E' stato chiamato a ricoprire la carica di fiduciario per i prossimi quattro anni, Angelo Capitelli ed è stato eletto sostituto Andrea Rizzato. Entrambi avvocati, riscuotono la piena fiducia dei Soci e saranno loro ad inaugurare e sperimentare il regolamento
Ci apprestiamo, quindi, alle elezioni di fine marzo con un regolamento che dà la possibilità a tutti di votare anche se non presenti nella giornata designata.
Dal regolamento per le elezioni alla ricerca o meglio all'invito a farsi avanti e candidarsi per uno dei tre organismi da eleggere, il passo è breve. Banalmente le elezioni si possono svolgere se c'è qualcuno che da votare. Indubbiamente sto esagerando, ma c'è bisogno di molti se non di tutti e questo è un buon momento per dimostrarlo e proporsi. Ci sono diversi ambiti per cui ciascuno può trovare la propria collocazione.
Indubbiamente in quest'anno siamo cresciuti molto, e molto dobbiamo crescere, ma se lo spirito d'intraprendenza che ci contraddistingue non ci abbandonerà se continueremo ancora a divertirci nello sperimentare nuove iniziative, se perderemo solo pochi attimi nell'osservare quello che abbiamo fatto sinora, potremo dire di avercela messa tutta e se non tutto andrà per il verso giusto avremo la coscienza tranquilla, d'altronde dobbiamo fornire argomenti anche a chi non ci ama, o no.

Giovanni Ongaro

Arance di Natale

A tutti i soci del Camper Club Orsa Maggiore

Cari soci del Camper Club Orsa Maggiore, mi rivolgo a voi in veste di membro del Coordinamento Iniziativa **"Arance di Natale"** per tracciare un primo bilancio dell'operazione. Come sapete, l'edizione del 2000 di questo progetto di solidarietà è stata promossa dal nostro Club unitamente all'associazione per la Pace, organizzazione con la quale siamo gemellati. Trentacinque gruppi e associazioni, quaranta piazze in paesi e città anche oltre frontiera (Repubblica di San Marino), oltre cinquanta punti di distribuzione: questi sono i primi numeri della 6° edizione di "Arance di Natale". Il primo bilancio economico è forzatamente provvisorio poiché, complici le festività di fine ed inizio millennio, i resoconti dai vari gruppi stanno affluendo proprio in questi giorni al Coordinamento. Siamo comunque in grado di anticipare che sono stati dispensati oltre **600 quintali di arance** ed il ricavato complessivo si aggira sui **120/130 milioni di lire**. Un raffronto con la prima edizione (quintali 40 - lire 8 milioni) e ancor più con i risultati del 1999 (quintali 300 - lire 61 milioni), dovrebbe farci abbondantemente esultare ma, pur essendo ovviamente soddisfatti, restiamo con i piedi ben per terra e non perdiamo di vista quanto in concreto ci permette di realizzare questa cifra. Siamo perfettamente consapevoli che quello che riusciamo a fare è una goccia nel mare delle necessità anche se, come diceva un pensatore francese, è pur vero che il mare è fatto di tante gocce. Ma "Arance di Natale2000" non termina a Natale bensì ... A Carnevale! Infatti, nei prossimi giorni torneremo nelle piazze con nuove iniziative per offrire le nostre arance e precisamente:

- il 10 e 11 febbraio, durante il **Raduno Itinerante dei Campeggiatori** organizzato in occasione del **Carnevale d'Europa, a Cento** (Ferrara);
- il 24 e 25 febbraio a **Casalecchio di Reno** (Bologna) durante il locale carnevale ed il mercatino dell'antiquariato.

Inizierà poi la fase conclusiva dell'iniziativa vale a dire la distribuzione degli aiuti. Per tutte le finalità scelte (ad eccezione della scuola della missione in Angola; organizzeremo carovane di camper che porteranno a destinazione e consegneranno direttamente alle varie realtà quanto da loro richiesto.
Il primo appuntamento, **il primo fine settimana di marzo**, è con le scuole alluvionate di Casale Monferrato in Piemonte e Nus in Valle d'Aosta.
Il 7 ed 8 aprile faremo un raduno a Bomba (Chieti) nel campeggio che riceverà un contributo per l'adeguamento delle strutture destinate ad accogliere i disabili.
A Pasqua sarà la volta della Romania con l'orfanotrofio di Gilau, l'Ospedale e la scuola di Gherla. Una volta eseguito le consegne, il viaggio continuerà con la visita ai Monasteri della Bucovina e della regione del Maramures.
Ad agosto toccherà all'Ucraina e, con la grande speranza che gli eventi attualmente in corso ce lo concedano, alla Palestina.
In entrambi i casi, come per la Romania, il viaggio sarà diviso in due fasi: la prima riguarderà il recapito degli aiuti e la seconda comprenderà un itinerario esclusivamente turistico.
Rivolgiamo un caloroso invito a partecipare con il proprio veicolo a queste carovane a tutti quanti credono nel plein air non solo come forma di turismo e svago, ma anche come espressione di solidarietà.
Per chi avesse intenzione di partecipare ad uno di questi viaggi o solo per informazioni, rivolgersi a:
Camper Club Orsa Maggiore Tel. e fax 051/302612 E-mail ccorsamaggiore@iol.it;
Ongaro Giovanni Tel. 051/326810 - 0347/2201212 Fax 051/326810 E-mail giovanni.ongaro@iol.it;
Zocca Franco Tel. 0444/611958 - 0348/3138013 Fax 0444/611184 E-mail francozoccaa@tin.it;
Infine i ringraziamenti, a titolo personale e in nome di tutti quelli che beneficeranno dei nostri sforzi.
Un immenso grazie al Comune di **Francofonte** (SR) che ci ha donato le arance, all'amico Luciano che ci ha messo a disposizione i suoi automezzi per portarle nelle varie piazze, ai **soci** del Club che hanno fattivamente collaborato e a quanti hanno preso parte con grande entusiasmo a questa gara di solidarietà.

Franco Zocca

SONO APERTE LE ISCRIZIONI PER IL 2001

IL 30 OTTOBRE SCORSO SI SONO APERTE LE ISCRIZIONI PER IL 2001.
IL CONSIGLIO DIRETTIVO HA ACCOLTO CON ENTUSIASMO L'OFFERTA DI FRANCO MONTINARO DI REGALARE, A COLORO CHE S'ISCRIVERANNO PER IL PROSSIMO ANNO, UNA COPIA DEL LIBRO DA LUI SCRITTO

IN CAMPER VERSO IL CUORE DELL'ASIA

GLIENE SIAMO GRATI E LO CONSIDERIAMO UN PREZIOSO REGALO CHI DEVE RINNOVARE PUO' FARLO VERSANDO £ 100.000 SUL C.C.P. N°12166443 OPPURE TRAMITE BONIFICO BANCARIO AL C/C N°1107 DEL SAN PAOLO - IMI AG 1 BOLOGNA ABI 1025 CAB 2402, ENTRAMBI INTESTATI AL CAMPER CLUB ORSA MAGGIORE, OPPURE TRAMITE ASSEGNO BANCARIO NON TRASFERIBILE INTESTATO ALL'ASSOCIAZIONE ED INVIATO TRAMITE CORRIERE O RACCOMANDATA. CHI SI VUOLE ISCRIVERE PER LA PRIMA VOLTA DEVE COMPILARE LA SCHEDA D'ISCRIZIONE.

Con noi nel 2000

STARCAMPER

Per vedere tutti i nuovi modelli

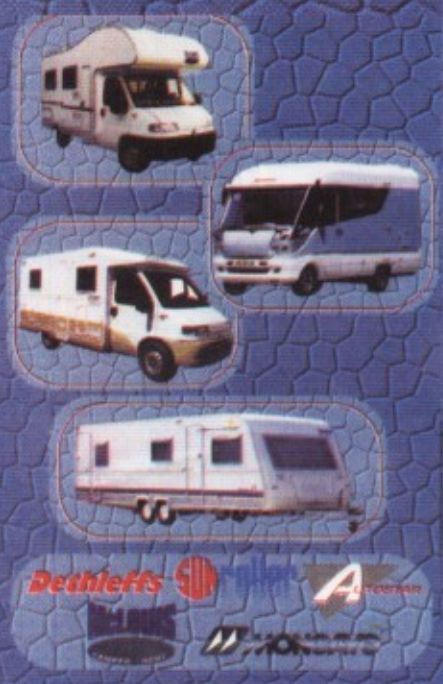

inoltre da noi puoi trovare servizio di lavaggio sia interno sia esterno, rimessaggio, market accessori, noleggio e tanta simpatia!!!

Via E. Mattei 48/A
40138 Bologna.
Tel. 051/532338 (2 linee)
fax 051/534111
Starcamp@tin.it

RIPARCARAVAN
Officina specializzata, assistenza tutte le marche e autorizzata

Assistenza autorizzata per Bologna e Provincia centro installazione autorizzato

Via E. Mattei 48/A
40138 Bologna.
Tel. 051/531466
fax 051/534111

IL NOSTRO 2001

Ci siamo il faticoso parto del calendario delle attività del 2001è arrivato al suo compimento. Quasi tutte le date e le destinazioni sono state decise e si è così delineato il programma delle iniziative.
Devo ringraziare coloro che si sono dimostrati disponibili a condividere con i soci del club il loro Viaggio o li hanno invitati a visitare le loro terre, essi metteranno la loro opera, il loro tempo e tutto il loro impegno nella realizzazione di questi progetti. Chi vi parteciperà non sarà solo un frequentatore, ma verrà chiamato ad essere parte attiva nelle decisioni organizzative da prendere e nella realizzazione delle stesse, la logica sarà quella del gruppo.
Voglio ricordare a tutti lo spirito pienamente volontaristico di coloro che organizzano i vari viaggi e raduni, e la caratteristica non professionale delle nostre iniziative. Non dei professionisti, non facciamo iniziative di qualità, nessuno di noi viene rimborsato di una lira per quello che fa e, meno che meno viene retribuito. Queste cose le lasciamo fare alle agenzie di viaggio ed a coloro che vogliano specularci, triste consuetudine di questo settore. Noi crediamo che lo spirito giusto di una associazione sia quello di volersi ritrovare insieme per raggiungere degli scopi comuni ai partecipanti, con la collaborazione di tutti, senza che nessuno benefici di gratificazioni economiche, rimborsi o quant'altro assomigli ad una retribuzione se sbaglio correggetemi.
Ora una piccola legenda per poter individuare bene la tipologia dei vari appuntamenti.
RADUNO: organizzato dai soci residenti in quella zona, solitamente occupa un fine settimana. Lo scopo è quello di conoscere gli aspetti salienti culturali, geografici, sociali e folcloristici del posto visitato. Alcune volte possono essere itineranti. Comprende di solito anche un appuntamento gastronomico (facoltativo). Alcune volte prevedono anche lo svolgimento delle Assemblee dei Soci.
RAID NAZIONALE O INTERNAZIONALE: hanno una durata di almeno sette giorni possono prevedere la presenza di un coordinatore, l'effettuazione di prenotazioni di campeggi. I posti disponibili sono calmierati . Prevedono una quota di partecipazione che si aggira attorno alle £ 100.000 ad equipaggio che servono per il rimborso delle spese di organizzazione pre viaggio (Tel., Fotocopie, eventuale partecipazione alla BIT) eventuali visti, prenotazioni e quant'altro necessario, verrà rimborsato a parte e documentato.
GRUPPI DI VIAGGIO: come sopra con l'aggiunta di un maggiore coinvolgimento del gruppo nell'organizzazione e nello svolgimento del viaggio. Ha di solito un numero di partecipanti ristretto.
CONSEGNA DEGLI AIUTI UMANITARI: sono raduni e viaggi organizzati per la consegna degli aiuti acquistati con il ricavato delle Arance di Natale. Questi appuntamenti prevedono, anche, una parte del viaggio a scopo turistico, ma la priorità è quella della consegna dei materiali e talvolta anche il trasporto.
INIZIATIVE X I GIOVANI: sono viaggi o raduni organizzati dai giovani per equipaggi che vedano la presenza dei ragazzi. Su questo tipo di iniziative puntiamo molto e speriamo di averne sempre di più nel futuro.
INIZIATIVE FEDERCAMPEGGIO: sono le iniziative che sono organizzate dalla Federcampeggio e dalla F.I.C. sia in ambito nazionale che internazionale ed alle quali i nostri soci possono partecipare a pieno diritto.A queste iniziative, quando organizzate da federazioni straniere, vedono la partecipazione di migliaia di equipaggi.

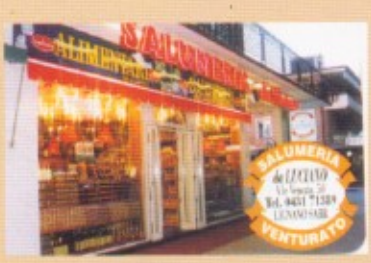

SALUMERIA VENTURATO

da Luciano

Specialità gastronomiche regionali e nazionali.

Selezione di vini pregiati

V.le Venezia, 50 - Lignano Sabbiadoro. Tel. 043171389

Possibilità di acquistare Camper e Caravan nuovi con garanzia pluriannuale Ricco assortimento di usato con garanzia Finanziamenti personalizzati a tassi agevolati Grande officina attrezzata per installazioni e manutenzione *Installatori esclusivi:* JSA kit blue - stabilizzatori / HIDRONIC preriscaldatore motore / Batterie OPTIMA / pannelli fotovoltaici, antenne satellitari, antifurto satellitare e NAVIGATOR, ...e tante altre Market interno con ampia varietà di accessori e marche: HELIOS • UFLEX • ALKO • EUROSERVICE • ELECTROLUX-WTA • TELAIR • OPTIMA • META ...e tante altre ancora

ARCA Distributori esclusivi per l'Emilia Romagna e Marche

MIRAGE Distributori esclusivi per l'Emilia Romagna

ROLLER TEAM

Auto-Roller

Granduca

Pegaso

Corfù

bürstner

Sterckeman

Il nostro usato

Granduca 14 1997 Fiat Ducato 14 TDI 2500. **Challenger 550** 1994 Fiat Ducato 2500 TDI. **Rimor Brig 660** 1994 Ford Transit 150 TD. **Mobilvetta** 1987 Fiat Ducato 2500. **Bürstner A 550** 1991 Fiat Ducato 2500. **Mizar 140** 1995 Fiat Ducato 2500 TDI. **Adriatik** 1999 Fiat Ducato 2800 TDI. **Pilote 800 R** 1998 Fiat Ducato 14 asp. **Arca Freccia 400** 1989 Fiat Ducato 2500. **Elnagh Magnum 590** 1985 Fiat Ducato 2500 asp. **Az System** 1995. **Granduca 703** 2000 Fiat Ducato 2800 TDI. **Hymermobil 644** 1991. **Arca Europa 611 M** 1987 Fiat Ducato. **Elnagh Briscola** 1982 Renault T 4. **Arcadia 3.5** c/v 1997 Fiat Ducato 2500 TDI. **Arca Europa 416** c/v 1992 Fiat Ducato 14 TDI. **Arno 2** c/v 1989 Ford Transit 2500.

Libertà su 4 ruote!

dove ci trovate

Via Stradelli Guelfi, 35
40138 BOLOGNA
Tel. 051 530308 - Fax 6010384
www.caravanmarket.com
e-mail caravanmarketbo@libero.it

BELTRANI CARAVAN MARKET BOLOGNA

IL CALENDARIO DELLE ATTIVITÀ'

L' elenco che segue potrà subire delle variazioni, speriamo solo delle aggiunte e non delle Cancellazioni, di volta in volta sul giornalino verranno riportati i programmi dettagliati delle Iniziative ed i relativi numeri di telefono per le prenotazioni. Coloro che intendono proporre nuove mete possono contattare la segreteria di club.

Gennaio				
26	28	**Casalecchio**	Raduno	Presentazione attività
Febbraio				
9	11	**Cento (FE)**	Raduno Internazionale	Carnevale d'Europa
Marzo				
2	4	**Casale Monferrato - Nus**	Raduno	Consegna aiuti umanitari
9	11	**Mantova**	Raduno	
16	18	**San Vigilio di Marebbe**	Raduno	Si va a sciare
30	1|4	**Ferrara**	Raduno	Assemblea
Aprile				
7	8	**Bomba (CH)**	Raduno	Consegna aiuti umanitari
10	18	**Sicilia**	Raduno itinerante	
		Tunisia - Libia	Raduno itinerante	Gruppo di viaggio
		Romania	Raid Internazionale	Consegna aiuti umanitari
12	16	**York (GB)**	Rally giovani	Federcampeggio
10	17	**Praga**	Raid Internazionale	X i giovani
21	1\5	**Romantische Strasse**	Raid Internazionale	Con coordinatore
27	1\5	**Torino**	Raduno	
Maggio				
11	13	**Le isole minori di Venezia**	Raduno	
25	27	**Glorenza - Merano**	Raduno	
Giugno				
1	3	**Lago di Garda**	Raduno con i ragazzi di	"Proviamo insieme l'handicap"
15	17	**Pisa**	Raduno Itinerante	Festa del Patrono
29	30	**Mirabilandia**	Raduno	Federcampeggio
29	1\7	**Umbria**	Raduno Itinerante	
Luglio				
6	8	**Casalborsetti**	Raduno	Si va al mare
28	5\8	**Selbu (N)**	Rally Internazionale	Federcampeggio

Ristorante La Meridiana

di Mario Fantin

Località Casate, Como

In villa settecentesca immersa nel verde di un parco secolare, sale e giardino per banchetti e riunioni, pane e pasta preparati freschi ogni giorno, vini selezionati tel. 031505019

Agosto				
		Cappadocia, Armenia, Siria, Libano	Raid Internazionale	Con coordinatore
		Armenia - Iran	Raid Internazionale	Gruppo di Viaggio
		Libia	Raid Internazionale	Gruppo di Viaggio
		Marocco	Raid Internazionale	X i giovani
		Russia - Ucraina	Raid Internazionale	Consega aiuti umanitari
		Islanda	Raid Internazionale	Gruppo di Viaggio
		Palestina	Raid Internazionale	Proposta di Viaggio
Settembre				
8	16	**Rimini**	Fiera	Mondo Natura
20	25	**Erding (Germania)**	Raduno Internazionale	Federcampeggio
21	23	**P.so Coe e Monte Maggio**	Raduno	Passeggiata in montagna
28	30	**Scheggia, Gualdo Tadino**	Raduno	Assemblea
Ottobre				
		Egitto	Raid Internazionale	Proposta di Viaggio
4	7	**Monaco di Baviera**	Raduno	Oktoberfest
19	21	**Chianti**	Raduno itinerante	
Novembre				
1	4	**Circeo**	Raduno itinerante	
Dicembre				
7	9	**Milano**	Raduno	Sant'Ambrogio
		Arance di Natale	Iniziativa di solidarietà	
26	6\1	**Madrid**	Raid Internazionale	
26	6\1	**Da definire**	Raduno itinerante	

Camper
Roulotte
Accessori
Officina
Tende

Acquistiamo camper e caravan d'occasione

SPECIALGAS SRL

eurcaravan

Concessionaria:

FRANKIA

bürstner

PILOTE

Hobby

DueErre

Concessionaria esclusiva per l'Emila Romagna

A Bologna in Via del Fonditore 2/6 Tel. 0516012222

Carnevale di Cento

Siamo all'avvio del carnevale di Cento e le gambe ci tremano, a 20 giorni dall'apertura erano 600 i camper che si erano prenotati, saturando quasi completamente la capacità d'accoglienza dell'organizzazione Le premesse per essere il più importante raduno che si svolgerà in Italia nel 2001 ci sono tutte.

Quando siamo stati contattati da Ivano Manservi, abbiamo intuito subito che la partita sarebbe stata importante, non ce la siamo sentita di gestire da soli la manifestazione ed abbiamo chiesto ed ottenuto la collaborazione dell'ARCER e di tutti gli altri club dell'Emilia Romagna.

Siamo orgogliosi della mole di lavoro svolto e siamo fiduciosi della buona riuscita della manifestazione Ovviamente siete tutti invitati il 9, 10 e 11 Febbraio a Cento ove vi sarà la possibilità, oltre che di assistere alla sfilata dei carri, di visitare con l'ausilio della guida la cittadina e di partecipare al Veglione del Campeggiatore che si svolgerà il Sabato sera presso il palazzetto dello sport.

Nel pomeriggio del Sabato si svolgerà, sempre al palazzetto, la presentazione delle attività dei club dell'Emilia Romagna ed anche noi ci saremo.

Quindi saremo bene accolti tutti anche coloro che arriveranno la domenica mattina.

Ovviamente è gradita la prenotazione.

La quota di partecipazione è stata fissata in Lire 25.000 a persona.

I bimbi sotto al m. 1.20 non pagano.

Ci sarà anche la possibilità, per chi vuole, di mangiare tutti insieme allo stand gastronomico riservato ai camperisti.

Buon Carnevale a tutti.

bononia viaggi s.r.l.

Galleria del Toro, 3 - BOLOGNA. Tel.051249846

SPECIALISTI IN TRAGHETTI

ed inoltre siamo a vs. Disposizione per:

BIGLIETTERIA AEREA E FERROVIARIA

GRUPPI ED INCENTIVES

BIGLIETTERIA SPORTIVA **F.1**

(G.P. Montecarlo, Imola, Austria, Ungheria, Spagna)

TURISMO E CROCIERE

VIAGGI SU MISURA - OFFERTE SPECIALI

http://www.bononiaviaggi.it - Email: info@bononiaviaggi.it

I PROSSIMI RADUNI: MANTOVA - SAN VIRGILIO DI MAREBBE E FERRARA

ASPETTANDO I GRANDI VIAGGI DI PASQUA AVREMO OCCASIONE D'INCONTRARCI, OLTRE AGLI APPUNTAMENTI GIÀ TRATTATI IN ALTRI ARTICOLI, DURANTE ALCUNI FINE SETTIMANA E PRECISAMENTE:

A Mantova il 9 - 10 e 11 Marzo o meglio a Cerese che farà da base per la visita della splendida città lombarda e dei suoi laghi, sarà organizzata anche una gita in barca, oltre alla visita guidata della città. Non mancherà il momento conviviale organizzato dalla locale associazione sportiva nella palestra comunale. Vale la pena ricordare che l'Associazione sportiva di Cerese ed il Comune si sono adoperati per la distribuzione delle Arance di Natale, lo scorso Dicembre e, nonostante fosse una prima volta hanno avuto dei risultati oltre ogni attesa. Per informazioni e prenotazioni Rosy e Sergio Tel. 03356948646

A San Virgilio di Marebbe per andare a sciare il 16 - 17 e 18 Marzo, le belle piste da discesa e da fondo ci aspettano. Sosteremo inizialmente all'area di sosta dell'albergo Ritterkeller, e ci trasferiremo, poi, con i camper al rifugio Pederù ove la mattina della Domenica, con il gatto delle nevi, raggiungeremo il rifugio Faness per goderci, si spera, il sole in altitudine ed una indimenticabile discesa con gli sci. Per informazioni e prenotazioni Tel 051302612 - 03480802074

A Ferrara il 30 - 31 Marzo e 1 Aprile, sarà l'appuntamento più importante dell'anno per la vita del Camper Club. Ospiti del locale campeggio comunale, gestito dall'ARCER, visiteremo la città degli Estensi, nella giornata di Sabato. La Domenica si svolgerà l'Assemblea dei Soci che dovrà rieleggere il Consiglio Direttivo.
Per informazioni e prenotazioni Tel. 051302612 - 03480802074 - 0335308103

Samgomme

I pneumatici, la professionalità, l'esperienza, i consigli di chi condivide la tua stessa grande passione

Convergenze, equilibrature, pneumaticidi ogni marca e per ogni mezzo
Via dei Lapidari8 , ang. via Arcoveggio (Corticella) Bologna tel 051328374

F.LLI CELLUPRICA

OFFICINA CGF

CARROZZERIA ED OFFICINA
RIPARAZIONE ED ASSISTENZA AUTO E CAMPER
CARROZZERIA TEL. 051460298 OFFICINA TEL. 051460178
VIA FORNACE, 37 SAN LAZZARO DI SAVENA

I VIAGGI DI PASQUA

Dall'incontro che abbiamo avuto Domenica 28 gennaio a Casalecchio sono scaturite alcune idee di viaggio per la prossima Pasqua, alcune delle quali veramente interessanti. Alcune erano state anticipate, altre sono state proposte in quella sede. Ne facciamo una breve illustrazione per maggiore chiarezza e per poterne parlare un po' più diffusamente.

Iniziamo con la Libia, proposta da Carlo D'Ancona (tel.03478960006; e-mail: cdancona@tiscalinet.it), la partenza è fissata per i primi d'aprile con il traghetto da Napoli a Tunisi, veloce attraversamento della Tunisia e poi verso il grande deserto libico alla ricerca di paesaggi unici in zone ancora lontane dal turismo di massa, verso spiagge bellissime con un mare incontaminato. Saba, la Cirenaica, Bengasi, Tripoli sono solo alcune delle mete che verranno toccate. Di sicuro interesse per chi ama la natura, ma anche per chi è appassionato d'archeologia ed etnografia.

Una meta più nostrana e più vicina è sicuramente la Sicilia, è tanto richiesta che sono due i gruppi che si formeranno e che si ricongiungeranno il giorno di Pasqua a Noto, per il tradizionale pranzo. I due gruppi avranno due itinerari leggermente diversi, un gruppo farà riferimento a Walter Liotta (tel.055310103; e-mail: fanfalaura@inwind.it) e l'altro da Tommaso Lattanzi (tel. 03387883368; e-mail: tommasolt@libero.it) Entrambi i gruppi, comunque, limiteranno il loro giro alla parte occidentale dell'isola, la cosiddetta Sicilia barocca, toccando, tra l'altro, Ragusa, Noto, Piazza Armerina, Modica, Pantalica, l'Etna, Siracusa. Le fastose cattedrali, gli splendidi palazzi, preziosi gioielli di queste città saranno la meta di questo viaggio, insieme alle tonnare ed alle oasi naturalistiche.

Anche i ragazzi si sono dati da fare per organizzare un bel viaggio a Pasqua e questa volta è caduta su Praga. La capitale Ceca è un esempio d'armonia ed i suoi palazzi sormontati da guglie aguzze e torri formano uno scenario cittadino unico. Nove Mesto (la città nuova) e Stare Mesto (la città vecchia) unite dal Ponte Carlo, simbolo della città e luogo d'incontro, dal quale si gode lo spettacolo della città che si affaccia sulle rive della Moldava. Non si deve dimenticare che è un appuntamento organizzato dai ragazzi quindi ci saranno nel programma visita ai pub più rinomati ed alle discoteche più alla moda. Per informazioni potete chiedere a Leandra Tugnoli (tel. 0335308103; e-mail: tuzzi76@libero.it), ma non vi nascondo che ad oggi le iscrizioni sono quasi al completo e si prenderanno in considerazione solo le richieste di equipaggi con figli.

L'ultima meta sarà la Romantische Strasse. Questa celebre strada che da Fussen, ai piedi delle Alpi, conduce sino a Wurzburg è una delle mete preferite del turismo in Germania. Le località e parte dei paesaggi sono di grandissimo fascino, specialmente vicino a Fussen. Lunga 370 chilometri, porta il viaggiatore alla scoperta di incantevoli borghi medievali disseminati nel vasto e mutevole paesaggio della grande Baviera. Molte sono le attrattive di cui sono costellate anche i dintorni. La parte iniziale della strada coincide con il vecchio tracciato della Via Claudia, che da Roma, varcando le Alpi, raggiungeva Ausburg. Molte sono infatti, le città di origine romana come Fussen, Donauworth e Nordlingen. L'itinerario tocca la romantica Harburg, quel gioiello architettonico che è Nordlingen, Wallerstein con la sua singolare colonna della peste, Dinkelsbuhl rimasta pressoché intatta, Feusht-wangen e la sua piazza del mercato, Rothenburg ob der Tauber un vero e proprio concentrato di romanticismo completamente racchiuso nella sua cinta muraria. Completano i luoghi da visitare Creglingen con la sua Herrgottskirke, Weikerseime Tauberbischofsheim con i loro castelli e Bad Merghentheim sede del famoso Ordine Teutonico. La Romantische Strasse si conclude a Wuzburg con la fortezza di Marienberg che domina la città dall'alto dei suoi 250 metri, con il Residenz, elegante palazzo capolavoro barocco e la pittoresca abbazia di Kloster Himmelpforten in riva al Meno. Per informazioni Giovanni Ongaro (tel.03480802074 0347220121 2; : e-mail: ccorsamaggiore@iol.it)

I RADUNI FEDERCAMPEGGIO

La nostra Associazione aderisce sin dalla sua nascita alla Federcampeggio..Una delle opportunità che essa offre a tutti i nostri soci è quella di poter partecipare ai raduni organizzati in Italia ed all'estero in collaborazione con delle Federazioni straniere.
Quindi riserviamo questo piccolo spazio per la loro illustrazione.
Il primo appuntamento in ordine cronologico è quello di York in Gran Bretagna, organizzato F.I.C. Per i giovani nei giorni dal 12 al 16 di aprile, ove si verrà ospitati in un college, con la possibilità di dormire sia nel college sia di piantare una tenda che di parcheggiare un camper o una roulotte. A quest'appuntamento parteciperanno migliaia di giovani provenienti da tutta Europa, quindi un'ottima occasione per poter socializzare con ragazzi di altre nazioni e stringere amicizie che travalichino i confini nazionali. Il raduno vedrà anche lo svolgimento di tornei sportivi, visite guidate ed un tendone adibito a discoteca.
Il secondo appuntamento, dal carattere più casalingo e ricreativo,, sarà quello di Mirabilandia, in occasione dell'innaugurazione dell'area di sosta e si svolgerà dal 29 giugno al 1 luglio. La meta,
Ovviamente fa propendere per un raduno adeguato ad equipaggi con ragazzi, ma non si vogliono escludere anche coloro che vogliano passare delle giornate spensierate ed allegre.
A fine luglio e precisamente dal 28 al 5 agosto sarà la volta di Selbu in Norvegia. In una regione incontaminata, alle porte del Circolo Polare Artico, non distante da Trondheim, questa cittadina ospiterà alcune migliaia di camper per più di una settimana. Sono in programma feste popolari tradizionali, visite guidate, escursioni in montagna.
Da ultimo, ma non meno importante, il 10° Oktoberfest di Erding, cittadina vicino a Monaco di Baviera, la si raggiunge con la metropolitana, dove si celebra la tradizionale apertura delle botti con la nascita della nuova annata di birra. Momento clou della manifestazione, a cui partecipano ogni anno molte centinaia di equipaggi, sarà la sfilata dei partecipanti dietro alla bandiera della propria federazione nazionale.
Per informazioni per questi raduni potete rivolgervi oltre che alla segreteria del club direttamente alla Federcampeggio al Numero 055882391

L'ASSICURAZIONE PER I CAMPERISTI, STUDIATA DA UN CAMPERISTA

GENTILEZZA

COMPETENZA

Claudio D'Orazio

Assicurazioni

LEVANTE NORDITALIA ASSICURAZIONI

CONVENZIONE FEDERCAMPEGGIO

La copertura comprende:
- Polizza R.C. Auto a tariffa fissa Mass. £. 3.000.000.000 = unico
- Inclusi terzi trasportati • Guida in stato di ebbrezza
- "Carta Verde" (estesa al Marocco , a *richiesta*)

Classe Ter.	fino a 15 Q.li	fino a 25 Q.li	fino a 35 Q.li
1	£. 405.000	£. 530.000	£. 650.000
2	£. 390.000	£. 502.000	£. 620.000
3	£. 311.000	£. 405.000	£. 500.000
4	£. 304.000	£. 395.000	£. 490.000
5	£. 233.000	£. 303.000	£. 380.000

- Polizza Incendio e furto: L. 8.000 per ogni milione assicurato
- Servizio "EUROPASSISTANCE": L. 30.000 annuo
- Polizza "KASKO": mass. L. 5.000.000; premio L. 200.000; franchigia L. 500.000
  Polizza "KASKO": mass. L. 10.000.000; premio L. 350.000; franchigia L. 500.000
- Garanzie Particolari (RC Trasportati - rottura cristalli - eventi atmosferici....) L. 50.000
- Tutela giudiziaria valida in Italia, nella CEE e Svizzera premio L. 20.000
- Infortuni nucleo familiare: 50 milioni morte; 100 milioni invalidità permanente; 6 milioni rimborso spese cura; L. 60.000 giornaliere per 100 gg. diaria ricovero o gessatura: L. 150.000.
- R.C.T. Famiglia (compreso il cane e tutela giudiziaria): premio L. 100.000.

N.B. Per la R.C.A. è ammessa la sospensione - I prezzi sopra esposti sono annui e comprensivi delle imposte.

CLASSI TERRITORIALI:
1 Bologna - Genova - La Spezia - Livorno - Napoli - Pisa - Roma - Targhe Estere
2 Arezzo - Bari - Bergamo - Bolzano - Caserta - Firenze - Imperia - Lodi - Lucca - Massa - Milano - Nuoro Parma - Perugia - Pistoia - Prato - Reggio Calabria - Salerno - Sassari - Taranto - Trento
3 Brescia - Brindisi - Como - Cosenza - Latina - Messina - Teramo - Torino - Trieste - Venezia - Verona
4 Alessandria - Ancona - Aosta - Ascoli Piceno - Asti - Cagliari - Caltanissetta - Catania - Catanzaro - Cremona Crotone - Cuneo - Forlì - Frosinone - Grosseto - L' Aquila - Lecce - Lecco - Macerata Mantova - Matera - Modena Oristano - Padova - Palermo - Pesaro - Pescara - Piacenza - Pordenone Potenza - Ravenna - Reggio Emilia Rieti - Rimini - Savona - Siena - Sondrio - Terni - Treviso - Udine Varese - Vibo Valentia - Vicenza - Viterbo
5 Agrigento - Avellino - Belluno - Benevento - Biella - Campobasso - Chieti - Città del Vaticano - Enna Ferrara Foggia - Gorizia - Isernia - Novara - Pavia - Ragusa - Rovigo - San Marino - Siracusa - Trapani Verbania Vercelli - S.M.O. Malta - Corpo Diplomatico - Escursionisti Esteri - A.F.I - E.T.A.S.E.

Corso Mazzini, 100 - 60121 Ancona - Tel. **071.201807 - 071.2070626** - Fax **071.2071463**
Internet: http: //www.turismoitinerante.com/dorazio - e-mail: c.dorazio@fastnet.it

DISPONIBILITÀ - PROFESSIONALITÀ

La biblioteca del viaggiatore

Lo scorso Sabato 27 gennaio, presso la Biblioteca Comunale "Cesare Pavese", di Casalecchio di Reno, in un incontro tra i soci del Camper Club Orsa Maggiore e la dott.sa Luciana Ropa, responsabile della biblioteca, è stata sancita una collaborazione che porterà alla creazione di una sezione speciale denominata Biblioteca del Viaggiatore.

Da qualche tempo il Consiglio Direttivo del Camper Club aveva destinato dei fondi per l'acquisto di libri guide e riviste ed aveva stimolato i soci alla donazione di tale materiale, per l'allestimento di una biblioteca interna. La dificoltà di gestirla in modo appropriato ci ha portato a fornulare questa proposta alla biblioteca di Casalecchio. Abbiamo scelto questa cittadina perché crocevia quasi obbligato per chi, come noi, viaggia dal nord al sud dell'Italia, e viceversa, perché Casalecchio è sensibile alle tematiche dell'ambiente, all'accoglienza Dei turisti itineranti, è in costruzione un'area di sosta con relativo pozzetto di scarico.

Inoltre la Biblioteca di Casalecchio ha stillato un progetto d'espansione, come ci ha spiegato la dott.sa Ropa, già in fase d'attuazione, che prevede la costruzione di una nuova struttura che la porterà ad essere polo d'attrazione, a livello nazionale.

La costituzione della Biblioteca del Viaggiatore non si limiterà alla dotazione tradizionale di guide e riviste, ma, e qui forse sta la novità e la parte interessante dell'accordo, dovrà diventare centro di documentazione, in altre parole raccogliere racconti ed esperienze di viaggio e metterli a disposizione di tutti per la consultazione.

Questi documenti saranno resi disponibili anche su internet.

Noi non possiamo far altro che ringraziare la Biblioteca di Casalecchio per la collaborazione ed impegnarci da parte nostra per il coinvolgimento d'altri partner, che potranno essere club, riviste, o anche operatori del settore, per ampliare il più possibile la dotazione della biblioteca.

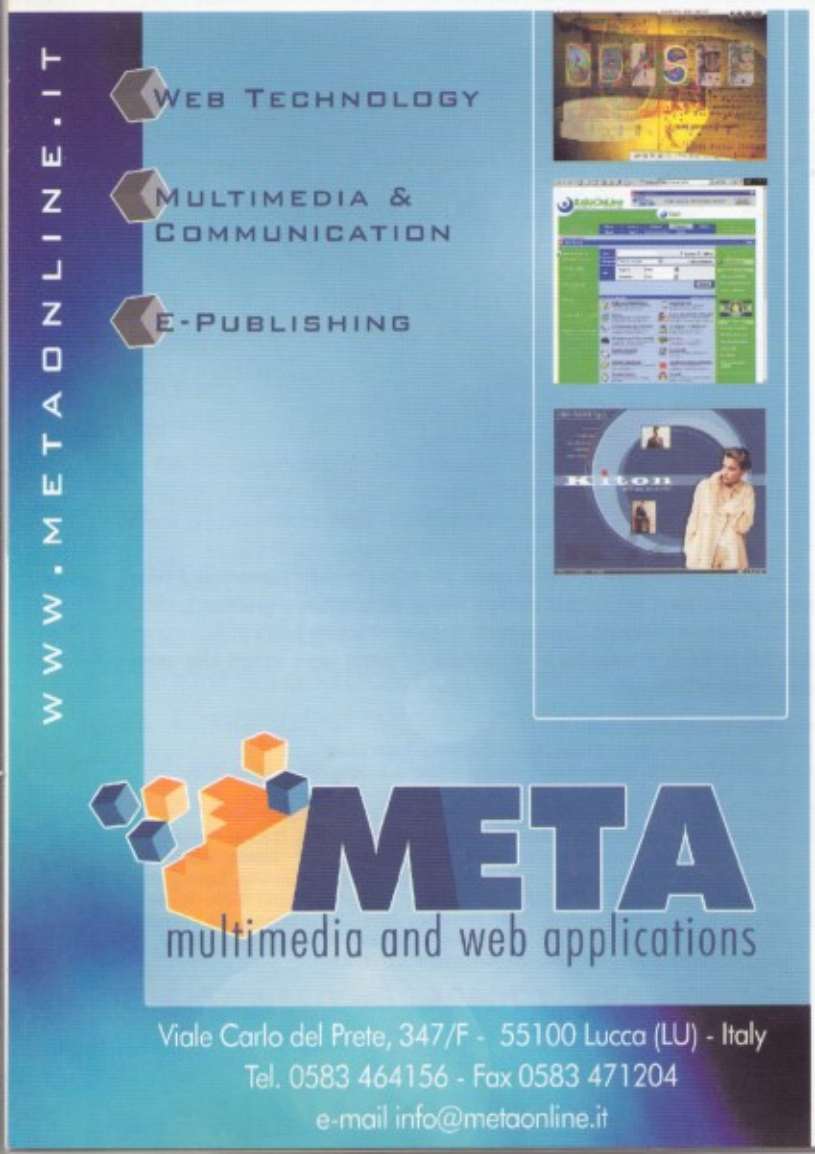

Internet: ci siamo anche noi.

Grazie alla collaborazione con un neo socio ed alla sua esperienza in campo informatico, anche noi oggi ci affacciamo su internet: crediamo che sia importante usare tutti i mezzi che ci possono mettere in contatto con chi ha i stessi nostri interessi e le nostre stesse passioni per il camper, l'amicizia ed i viaggi. abbiamo provveduto a sottoscrivere due domini www.camperclub.it

www.orsamaggiore.org

ed una nuova E-mail: info@orsamaggiore.org

il sito ora è in costruzione a breve sarà attivo e ospiterà i contributi di chi vorrà collaborare.

CUBA IN CAMPER:

E' GIUNTA IN SEDE L'OFFERTA DELLA YORK ITALIA TOURS CHE ORGANIZZA IL NOLEGGIO DI CAMPER A CUBA. CHI FOSSE INTERESSATO CI CONTATTI. E' POSSIBILE SCEGLIERE TRA DIVERSI ITINERARI E DURATE, LE SOSTE VENGONO EFFETTUATI IN COMODI ED ACCOGLIENTI CAMPEGGI. SEMBRA MOLTO BEN ORGANIZZATO. LA YORK RISERVA UNA PROVVIGIONE DEL 10% AL CLUB CHE NOI RIGIRIAMO DIRETTAMENTE A CHI FOSSE INTERESSATO A PARTECIPARE, NON È NOSTRO INTENTO SPECULARE SU QUESTE INIZIATIVE, MA FAVORIRE LA PARTECIPAZIONE DEI SOCI.

In ricordo di una cara amica

Lo scorso dicembre, a seguito di una grave malattia, è venuta a mancare all'affetto dei suoi cari e di noi tutti, Rita Chersin, di 49 anni. Lascia un vuoto enorme in chi, come noi, ha avuto la fortuna di averla come amica. Ricordiamo tutti lo splendido fine settimana che ha organizzato per i soci del club in Garfagnana e la gioia che provava nello stare insieme agli amici.
Un pensiero affettuoso a Paolo da parte di tutta l'associazione.

Giovanni Ongaro

NUOVA SEL

OFFICINA AUTORIZZATA IVECO - AIFO
RIPARAZIONE VEICOLI COMMERCIALI
PRONTO INTERVENTO CLIENTI CARRO OFFICINA MOBILE - CARRO GRU
VIA STALINGRADO 40, BOLOGNA. TEL 051360908 SERVIZIO VENDITE 051357230

Dalla Germania la n°1 delle antenne satellitari per uso mobile

caravan•camper•barche•camion

KATHREIN Qualità senza confronti

- antenne sat
- posizionatori
- ricevitori

Antenna satellitare BAS 60: nasce da uno specifico brevetto Kathrein studiato per ottenere un'elevato guadagno di segnale (50 db) con dimensioni contentute, necessarie nel settore mobile. LNB interno analogico/digitale distribuito su tutta la parabola per una buona ricezione anche in zone critiche, struttura molto robusta, indeformabile ed aerodinamica, minimo ingombro sul tetto, in posizione chiusa altezza ridotta a 21 cm. Predisposta per collegamento internet a 640 Kb in modalità online e offline.

- **Kit Motorizzata BAS 60 + HDP 160** **€ 2.875.000**
Antenna satellitare più posizionatore automatico controllato a microprocessore, memoria per 16 satelliti, possibilità di funzionamento manuale, scansione su più livelli, abbinabile alla maggioranza dei ricevitori in commercio.

- **Kit manuale BAS 60 + HDM 140** **€ 875.000**
Antenna satellitare più braccio regolabile dall'interno del camper con visualizzazione dei gradi d'inclinazione, fornita con una mappa per un semplice puntamento.

- **Stealth by Radix** **€ 190.000**
Ricevitore analogico 250 canali TV/radio, suono Hi-Fi stereo 12 - 24 - 230 V

- **Kathrein UFD 345** **€ 390.000**
Ricevitore analogico 200 canali TV + 99 canali radio suono Hi-Fi stereo 12 - 24 - 230 V.

- **Kathrein UFD 545** NOVITÀ **€ 1.100.000**
Ricevitore analogico + digitale 1800 canali TV/radio, teletext, suono Hi-Fi stereo digitale, puntamento guidato della parabola, 12 - 24 - 230 V.

- **Zehnder Digimo 62** NOVITÀ **€ 850.000**
Ricevitore digitale 2000 canali TV/radio, teletext, suono Hi-Fi stereo digitale, puntamento guidato della parabola, 12 - 230 V. (I prezzi si intendono IVA esclusa)

Distribuzione ed assistenza: ELEKTROCAR SERVICE - Varedo (MI)
Tel.: 0362/544928 - ore 9-12 - fax: 0362/576478
Assistenza tecnica: 0338/6267306
Indirizzo internet: www.elektrocar.3000.it

ADCOM

Sistemi per Comunicare

ADCOM s.r.l.
Via Erbosa 2/2a,
40129 Bologna
Tel.051 369940 -Fax 051 352680

Casablanca

Dedicato a chi nel video pretende molto

Molte sono le persone che si dedicano con passione alla ripresa video e sono loro stesse a sorprendersi per la elevata qualità delle telecamere che, soprattutto con l' avvento della tecnologia digitale, ormai si è raggiunto.

Ma per ottenere un "prodotto" veramente di livello superiore ed esprimere appieno la propria fantasia c'è bisogno di fare il montaggio con il giusto ritmo e la titolazione di ciò che si è ripreso, se non addirittura l' aggiunta di effetti speciali.

Solo allora sarà un orgoglio ed un piacere mostrare agli amici ciò di cui si è capaci.

Per questo Adcom, leader nel settore video professionale, oggi propone Casablanca: un apparecchio per il montaggio video completamente digitale che permette di montare i vostri filmati davanti ad un normale televisore in modo facile con uno strumento veloce ed affidabile.

Ma se questo non vi basta e volete vedervi un film o i vostri stessi filmati su di uno schermo gigante, Adcom è il partner giusto per acquistare un Videoproiettore per Home Theater di marchi come Panasonic, PLUS, Sanyo e NEC con la sicurezza di ottima consulenza e assitenza.

Tutto ciò oggi è realtà ..... e costa meno di quanto potreste pensare !

Richiesta di documentazione sui sistemi di montaggio
Richiesta di documentazione sui videoproiettori
Richiesta di dimostrazione

Sig. Indirizzo

CAP Città Tel. Fax.

NOTE Email

Scrivere / inviare fax a: ADCOM Srl Via Erbosa 2/2a

40129 BOLOGNA - Tel 051 369940 Fax 352680

Sensi dell' art. 10 della L. 6675/96 , si comunica che i dati inseriti verranno utilizzati esclusivamente per l' invio delle informazioni richieste